Exposition

"Un grand vent de liberté"

« L'Esprit ne cesse de nous libérer de toutes les étroitesses, de tous les enfermements, de tous les confinements qui nous sont imposés, ou que nous nous imposons à nous-mêmes »

Texte tiré d'une lettre de Mgr Matthieu Rougé

Sophie Pénicaud

Christine Metzler

Thaïs

Mercredi 2 septembre au vendredi 13 novembre 2020

du mercredi 2 au vendredi 18 septembre : 11h30 – 14h30
Puis de 8h à 14h à partir du 21 septembre
(Ces horaires évolueront en fonction de la situation sanitaire).

Peintures réalisées pendant le confinement par trois artistes

- **Thaïs**, 5ans
- **Sophie Pénicaud**, au bord de l'eau,
- **Christine Metzler**, œuvres réalisées dans son atelier, à Garches (92).

Recommandation : suivre l'exposition des œuvres en commençant à gauche pour aller vers la droite.

N° 977 2020

Semaine du 16 au 23 septembre

Jeunes du 92 et Entreprises de la Défense

Devenez parrain pour accompagner un jeune

Diversifiez vos talents au contact quotidien avec des jeunes en recherche d'emploi, de formation ou de projet de vie ... ***Devenez parrain*** *pour accompagner un jeune.*

Le projet Jeunes 92 et Entreprises La Défense" repose sur cette idée simple : rapprocher les jeunes *(âgés entre* 18 *et* 25 *ans) de l'entreprise.*

Le fonctionnement des entreprises, leurs stratégies, leurs codes sont des réalités parfois mal connues des jeunes en recherche d'emploi, de formation ou simplement de projet de vie. Les collaborateurs des entreprises de la Défense disposent de compétences, de savoir-faire et de savoir être d'une grande valeur pour les jeunes.

Le parrain et le jeune peuvent se contacter librement et en direct pour se téléphoner ou se rencontrer dans un lieu public (à Notre Dame de Pentecôte ou dans les locaux d'une des associations participantes). Le jeune peut bénéficier des mises en contact avec des professionnels sur un domaine qui l'intéresse.

Le parrainage à titre bénévole peut se réaliser à titre personnel ou dans le cadre d'un programme soutenu par une entreprise.

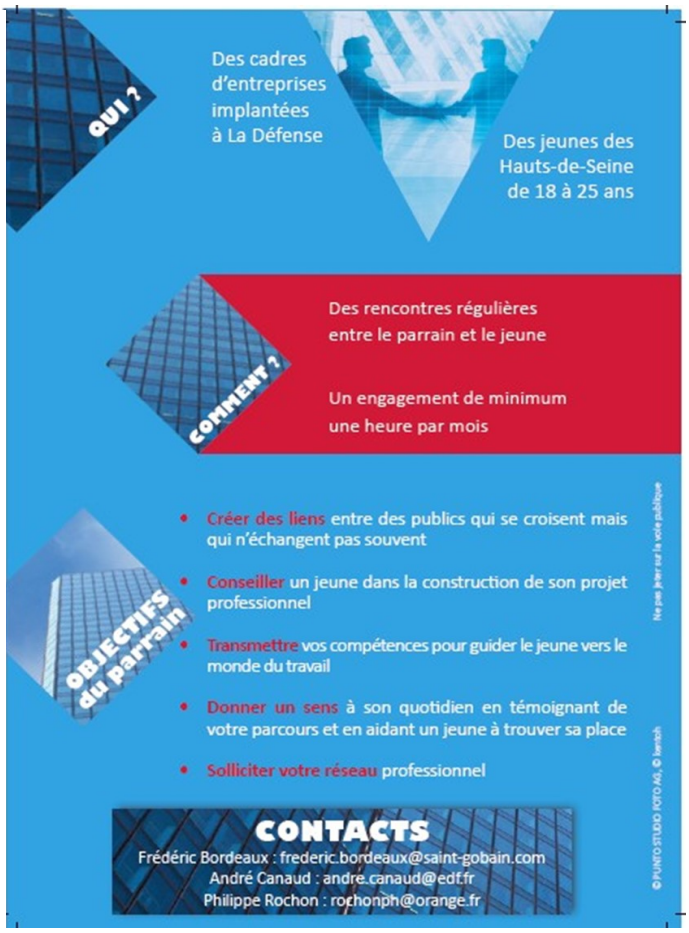

Pour en savoir plus contacter :
frederic.bordeaux@saint-gobain.com
andre.canaud@edf.fr
rochonph@orange.fr

le Denier

Avez-vous opté pour des versements mensuels ?

Le denier de l'Eglise, c'est toute l'année

Vous pouvez donner par versements réguliers sur le site Internet du Diocèse des Hauts de Seine, en précisant qu'il s'agit d'un versement **pour Notre Dame de Pentecôte.**

Le reçu fiscal vous sera adressé en fin d'année.

Information de la rentrée

Horaires (provisoires d'ouverture) de la Maison d'Eglise Notre Dame de Pentecôte

☐ 11h30 – 14h30 jusqu'au vendredi 18 septembre.
☐ 08h00 -14h30 à partir du lundi 21 septembre.

Réservation de salles :
l'accueil aux heures d'ouverture des groupes de moins de 12 personnes.
Sur réservation en précisant le nombre de participants à écrire@NDP92.fr

Eglise ouverte : horaires d'ouvertures identiques à ceux de la Maison.

Horaires de messes : les mardis 13h - mercredis 12h30 et jeudis 12h15.
Places : 85 personnes au maximum (dans le respect des règles de distanciation), priorité aux personnes inscrites en ligne (voir les liens sur notre site www.ndp92.fr).

Restauration
Pas de restauration jusqu'à nouvel ordre.
Chacun peut venir avec son piquenique ; (sous réserve de passer un « coup de chiffon » à la fin)

Bienvenue !
Merci de respecter les consignes

- Nombre max. de participants aux offices dans cette église : 85
- Respect des gestes-barrière
- Port du masque obligatoire dès 11 ans
- Distanciation d'1 m. minimum
- Mains désinfectées à l'entrée (gel)
- Bénitiers vides
- Portes de l'église ouvertes
- Respect de la signalétique

La librairie : est ouverte.

Une prière à l'Esprit Saint de John Henry Newman

Conduis-moi douce Lumière,
A travers les ténèbres qui m'encerclent.
Conduis-moi, Toi, toujours plus avant !
La nuit est d'encre
Et je suis loin de ma maison.
Conduis-moi, Toi, toujours plus avant.
Garde mes pas :
Je ne demande pas à voir déjà
Ce qu'on voit là-bas :
Un seul pas à la fois
C'est bien assez pour moi.
Je n'ai pas toujours été ainsi
Et je n'ai pas toujours prié
Pour que tu me conduises,
Toi, toujours plus avant.
Si longtemps ta puissance m'a béni :
Sûrement elle saura encore me conduire
Toujours plus avant
Par la lande et le marécage,
Sur le rocher abrupt et le flot du torrent
Jusqu'à ce que la nuit s'en soit allée…
Conduis-moi, douce Lumière,
Conduis-moi, Toi, toujours plus avant !

Cardinal Newman

Dates à retenir :

- Messe en forme extraordinaire - 22 septembre à 08h15.

-Messe du mercredi 23 septembre à 12h30 - présidée par Mgr Rougé.

-Messe des pères de famille le mardi 29 septembre à 8h.

-Messe le mercredi 30 septembre à 12h30 - animée par le Gospel.

-Jeudi 1er octobre à 12h45 : Conférence débat sur le confinement avec le père Fabre s.j.

Sacrement de réconciliation
Tous les mardis de 12h à 14h

Réunions d'Equipes - du 16 au 23 septembre

Mercredi 16	GSEPT
Jeudi 17	GRED - Jeunes Pros
Lundi 21	Groupe Louange
Mardi 22	Atelier Vocal
Mercredi 23	GSEPT- Alcooliques Anonymes (AA)

Pour recevoir la version électronique du Cahier d'espérance, adressez un mail à **ecrire@ndp92.fr**
Cette adresse mail est aussi utilisée pour se désinscrire.

 ISSN 2497- 8388